

ESPECIFICAÇÕES

- PISO
- 3 - CERÂMICA 40 x 40 cm COR CINZA ANTIDERRAPANTE
- △ PAREDE
- 1 - CERÂMICA 30 x 40 cm COR BRANCO ATÉ 90 cm + FAIXA DE MADEIRA COM VERNIZ FOSCO E PINTURA ACRÍLICA
2 - CERÂMICA 10 x 10 cm COR BRANCO ATÉ 90 cm + FAIXA CERÂMICA 10 x 10 cm AZUL E PINTURA ACRÍLICA
- TETO
- 1 - LAJE PINTURA PVA LÁTEX BRANCO NEVE SOBRE MASSA CORRIDA PVA
2 - ESTRUTURA APARENTE

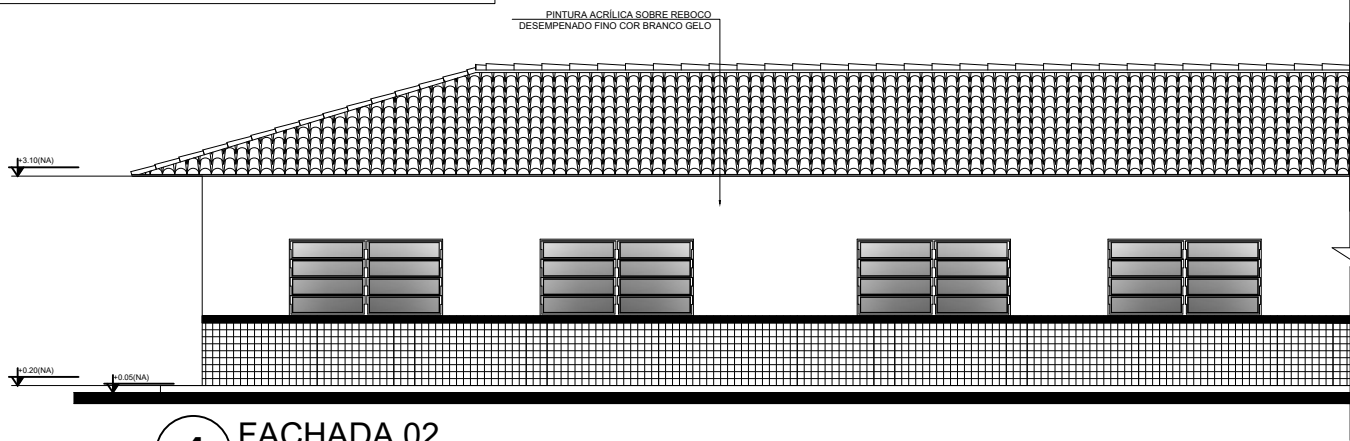

4 FACHADA 02
ESCALA 1/75

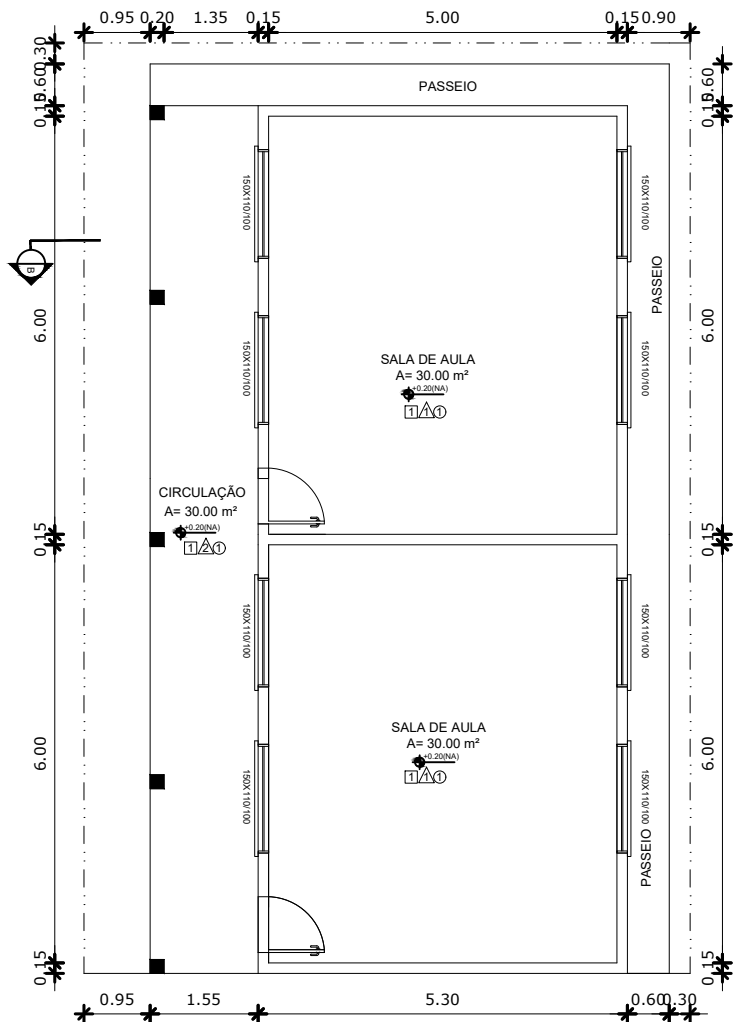

1 PLANTA BAIXA
ESCALA 1/75

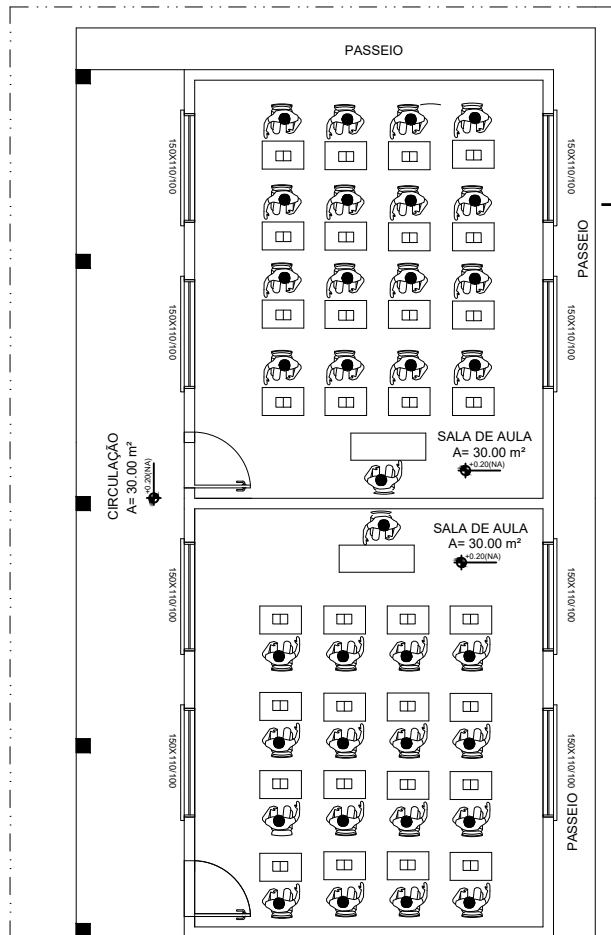

2 PLANTA BAIXA DE LEIAUTE
ESCALA 1/75

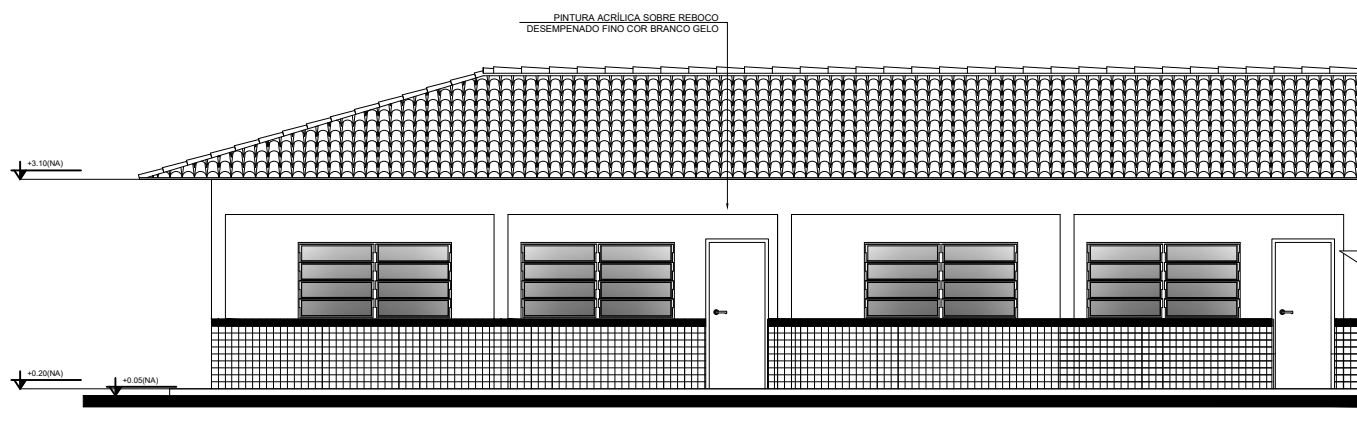

3 FACHADA 01
ESCALA 1/75

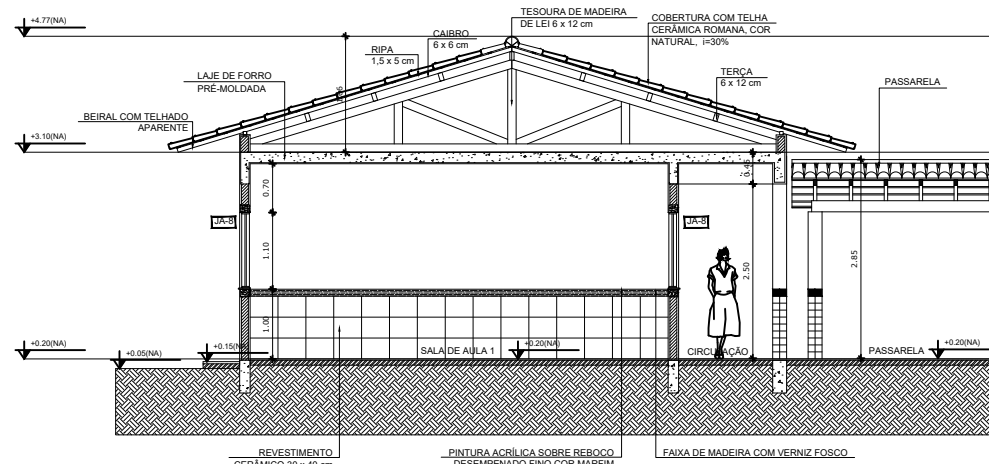

4 CORTE BB
ESCALA 1/75

OBRA:AMPLIAÇÃO DE SALAS - E.M.RAMIRO MENDES

END.:DISTRITO DE UMBUZEIRO - ZONA RURAL DE LONTRA/MG

PROP.: PREFEITURA MUNICIPAL DE LONTRA

ÁREA DO TERRENO:

Projeto:Projeto Arquitetônico

Planta baixa ,Layout,corte ,Fachada,Detalhes e Especificações

DATA: 15/08/2025

ESCALA: 1/50

DESENHO: 01/2025

REVISÕES

ENG.CIVIL

SÉRGIO RENATO SILVA DE SÁ

RESP.TÉCNICO:

SÉRGIO RENATO SILVA DE SÁ
ENG.CIVIL CREA MG 108.066/D

ÁREA DE CONSTRUÇÃO:73,08 M2

PRANCHA:

01/01